

JUNGLE

YOUTH CENTER MERAN

Lavori di ristrutturazione 2018/2019





Impressum

Centro giovani Jungle

Verein Jugend Aktiv

Via San Giuseppe 1

39012 – Merano

Tel. 3282748950

info@jungle-meran.org

<https://www.jungle-meran.org/it>

Codice fiscale: 91003760211

Partita IVA: 01434340210

Foto: Erika Pfeifer & Besay Mayer

Redazione: Erika Pfeifer



Indice

Prefazione

_____ 1

Collaboratori

_____ 2

Areale

_____ 5

Ingresso

_____ 8

Terrazza bar

_____ 9

Parco

_____ 11

Skatepark

_____ 16

Beach-Volley

_____ 18

Officina

_____ 19

Giardino

_____ 20

Edificio

_____ 22

Pianterreno

_____ 27

1. piano

_____ 33

2. piano

_____ 36

Cantina

_____ 42



Prefazione

Il risanamento complessivo del Jungle è iniziato nell'anno 2018, sotto la supervisione del direttore del centro giovani Besay Mayer. L'intero areale si trovava in uno stato fatiscente e non poteva più essere pienamente sfruttato.

Oltre agli artigiani e alle diverse imprese, Besay ha coinvolto molti collaboratori durante i lavori di ristrutturazione: volontari, giovani e adulti che dovevano fare lavori socialmente utili, tirocinanti. Fino ad oggi i collaboratori hanno prestato più di 10.000 ore di lavoro. In questo modo il Jungle ha potuto usare le sue risorse interne e risparmiare sui costi.

Accanto ad importanti interventi di recupero e manutenzione, sono stati svolti anche molti lavori di miglioria che hanno rivalutato l'intero areale. Sono stati realizzati inoltre dei nuovi spazi, come ad esempio l'officina.

L'obiettivo della ristrutturazione è stato quello di raggiungere una flessibilità maggiore in tutti gli ambiti e di poter quindi sfruttare al meglio l'intero areale.

Merano, 09.03.2019



Collaboratori

Oltre agli artigiani e le varie imprese, il Jungle ha potuto contare sulla collaborazione di:

- ✓ Adulti che dovevano fare lavori socialmente utili
- ✓ Giovani che dovevano svolgere lavori socialmente utili
- ✓ Giovani che hanno partecipato a progetti di inserimento professionale e che sono stati introdotti in varie mansioni – in cooperazione con:
 - ✓ Ufficio di inserimento lavorativo
 - ✓ Forum Prevenzione
 - ✓ Streetwork Bolzano
 - ✓ Caritas
- ✓ Tirocinanti
- ✓ Abbandoni scolastici – in cooperazione con:
 - ✓ Savoy
 - ✓ WFO
- ✓ Servizio civile
- ✓ Volontari attraverso il progetto Tic-Tac-Talent (30 ore)
- ✓ Soci giovani che frequentavano spesso il Jungle
- ✓ Soci adulti volontari

Collaboratori



Collaboratori



Lavori di ristrutturazione 2018/2019

Areale

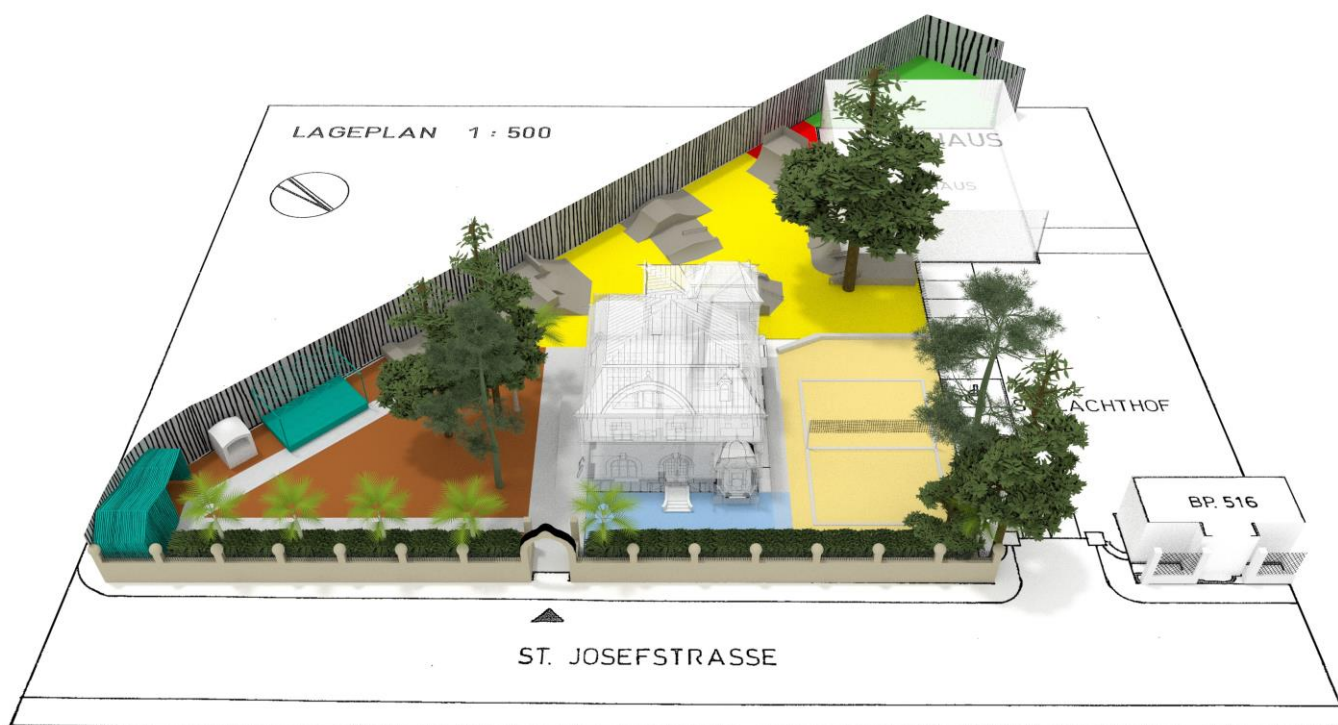



Areale

Molti collaboratori hanno contribuito a ravvivare l'intero areale esterno:

- Lo skatepark è stato progettato e costruito con l'aiuto di giovani skater
- I sentieri e le piante del parco sono stati preparati e curati assieme a molti volontari
- Le aiuole del giardino sono state preparate da un gruppo di volontari e curate da volontari durante l'intero arco dell'anno
- Anche la costruzione del palco esterno è stata possibile grazie all'apporto di giovani aiutanti
- I giovani stessi hanno rimosso la terrazza vecchia e hanno aiutato a costruire la terrazza nuova
- L'aiuto dei collaboratori nei molti lavori quotidiani è stato decisivo per poter proseguire con profitto quanto iniziato con i lavori di ristrutturazione (irrigare le piante, diserbare, spazzare i sentieri e lo skatepark, raccogliere i rifiuti, trasportare mobili e materiali di costruzione)

Nell'areale sono stati creati nuovi ambienti e ciò che c'era già è stato valorizzato: il Jungle ora possiede uno skatepark nuovo, un forno per la pizza, un'officina, un palco esterno per i concerti all'aperto, un giardino interno.



Areale

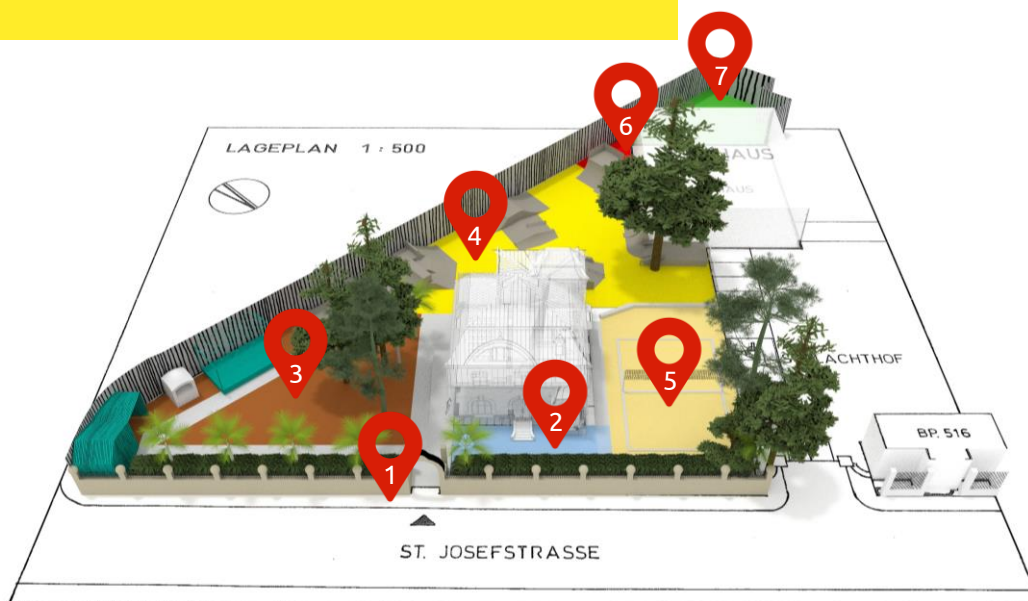

- | | |
|------------------|-----------------|
| 1) Ingresso | 4) Skatepark |
| 2) Terrazza bar | 5) Beach-Volley |
| 3) Parco | 6) Officina |
| a) Area | 7) Giardino |
| b) Palco esterno | |
| c) Bar esterno | |

Areale

1) Ingresso



Areale



2) Terrazza bar



Areale



Areale



3) Parco a) Area



Areale



Areale



Areale

3) Parco b) Palco esterno



13.06.2017



07.05.2018



30.05.2018



13.06.2018



17.10.2018



01.03.2019

Areale

3) Parco

c) Bar esterno



4) Skatepark



Areale



Areale



5) Beach-Volley



Areale

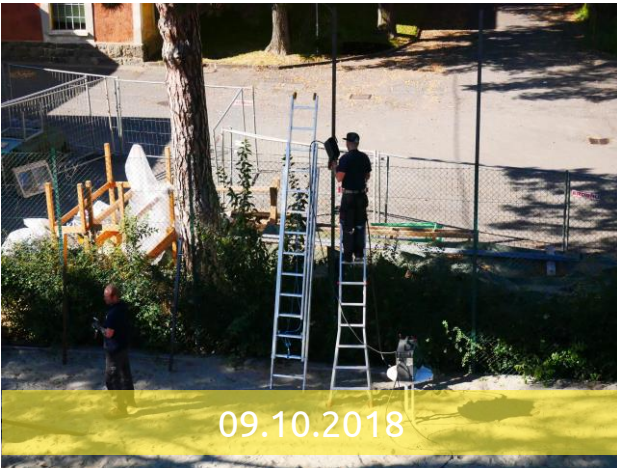

6) Officina



Areale



7) Giardino



Areale



Lavori di ristrutturazione 2018/2019

Edificio

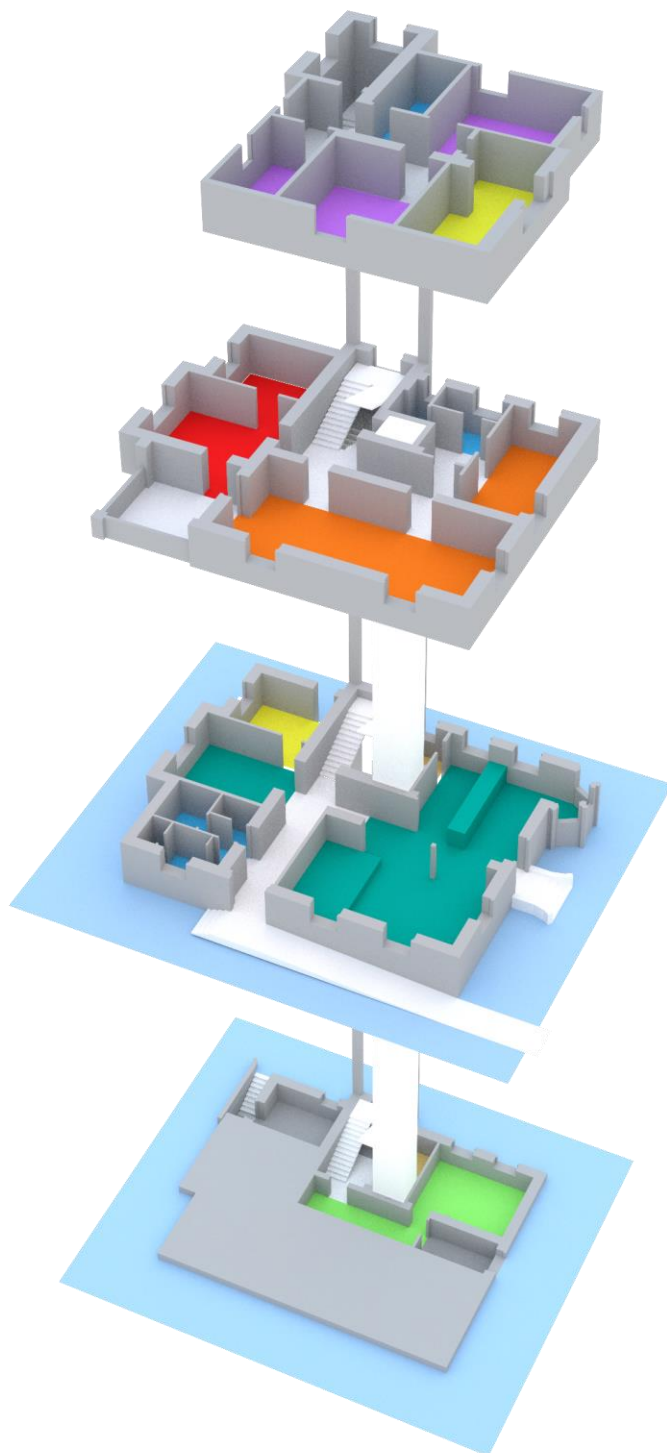

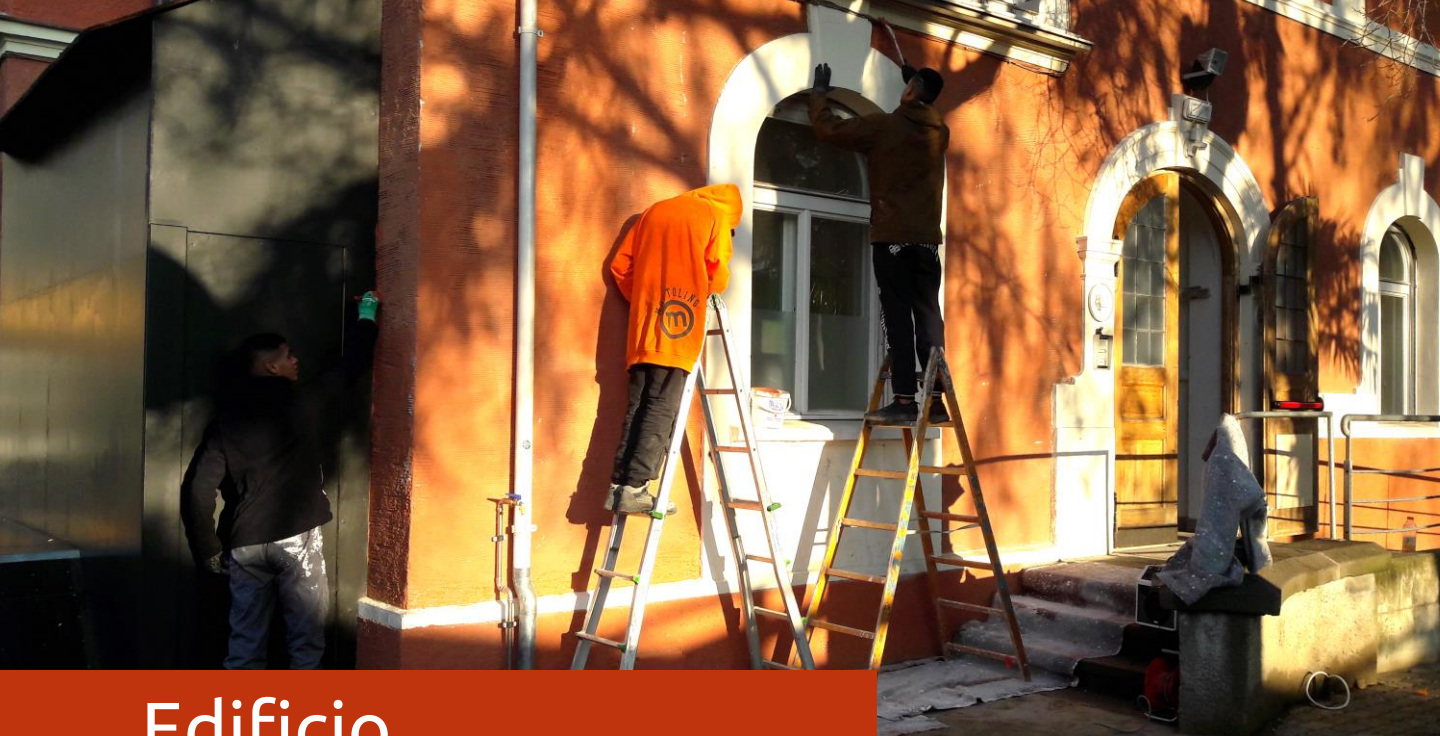

Edificio

Nell'edificio erano necessari lavori di manutenzione per essere conformi ai nuovi standard di sicurezza e per prevenire il decadimento della struttura:

- ✓ Installazione idrante a muro e allarme antincendio
- ✓ Isolazione delle pareti esterne e del tetto
- ✓ Manutenzione grondaie
- ✓ Posa di nuovi cavi elettrici
- ✓ Controllo e manutenzione dell'impianto idraulico esistente
- ✓ Risanamento completo dell'appartamento al 2. piano
- ✓ Riverniciatura dell'intera facciata
- ✓ Installazione ascensore che porta dalla cantina al 1. piano
- ✓ Verniciatura di tutte le mura interne ed esterne
- ✓ Levigatura di tutti i pavimenti
- ✓ Nuovi mobili, trasformazione di mobili esistenti

Il contributo dei collaboratori era essenziale per tutti i lavori di levigatura, verniciatura, trasporto e pulizia.

Edificio

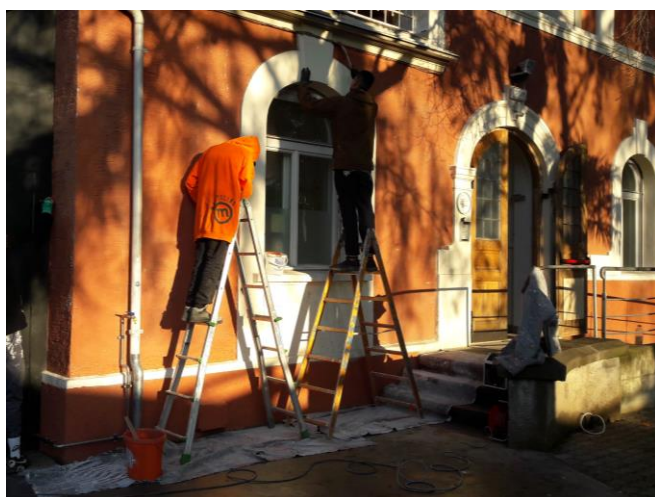
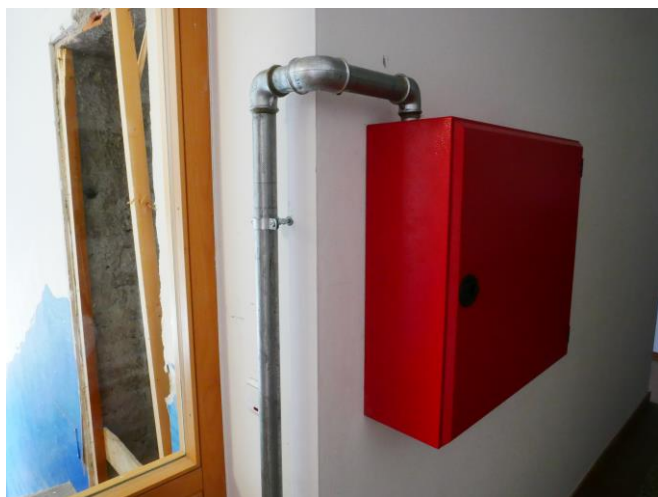

Edificio



Edificio

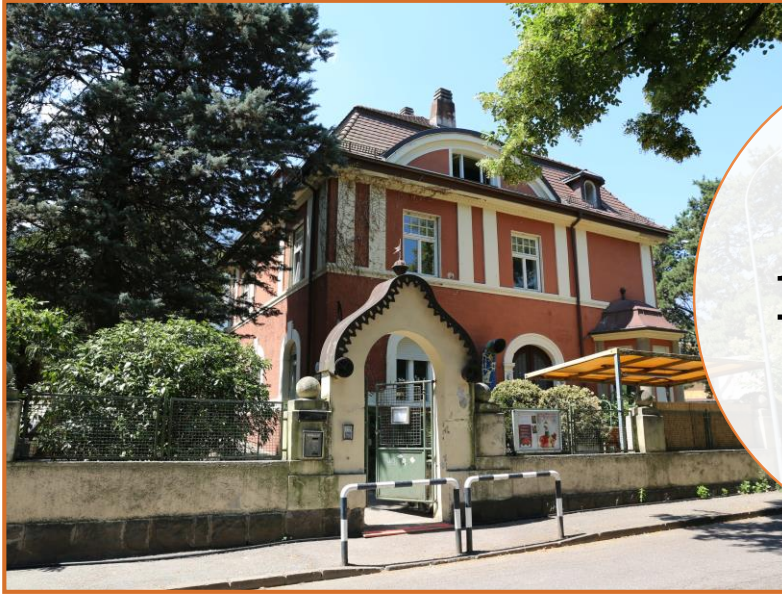

13.06.2017

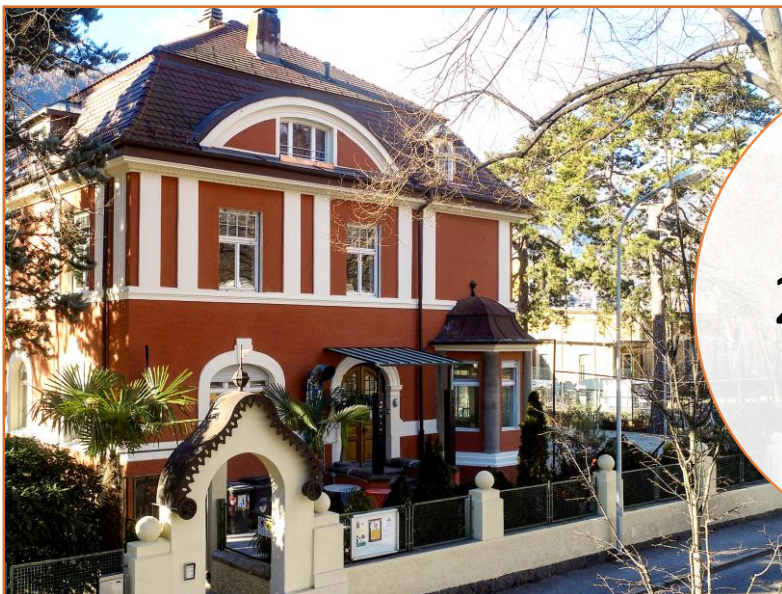

29.01.2019



Edificio > Pianterreno

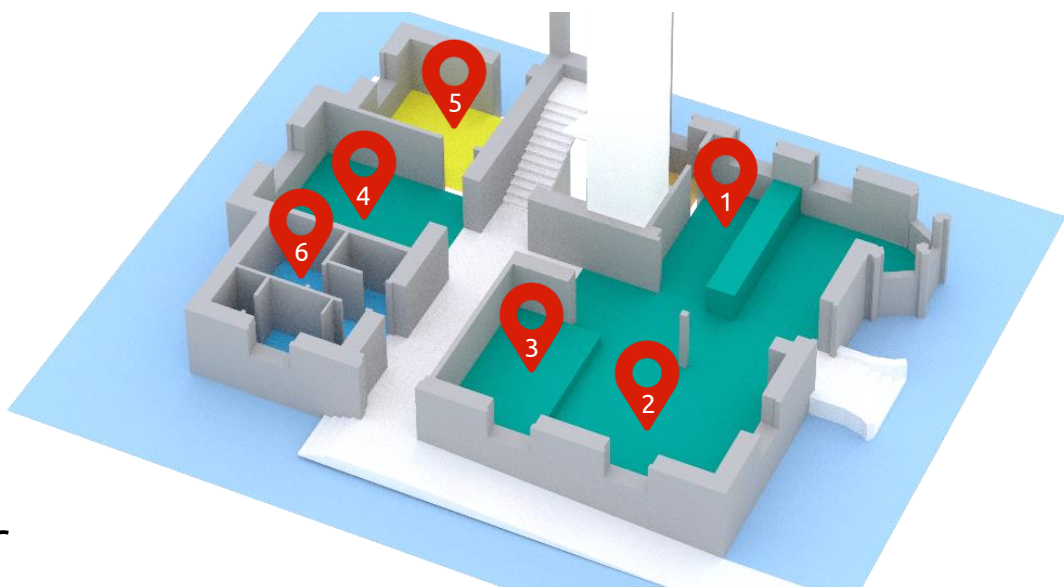

- 1) Bar
- 2) Sala multiuso
- 3) Palco
- 4) Sala media
- 5) Cucina
- 6) Bagni

Edificio > Pianterreno

1) Bar

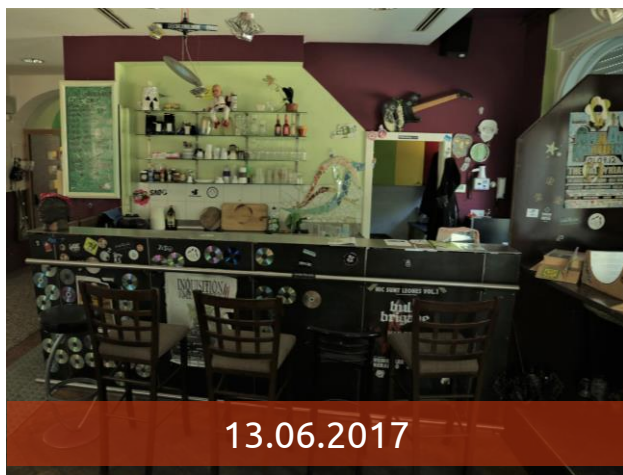

Edificio > Pianterreno

2) Sala multiuso



3) Palco



13.06.2017



05.10.2018



10.01.2019



12.02.2019



13.02.2019



16.02.2019

4) Sala media



5) Cucina



6) Bagni



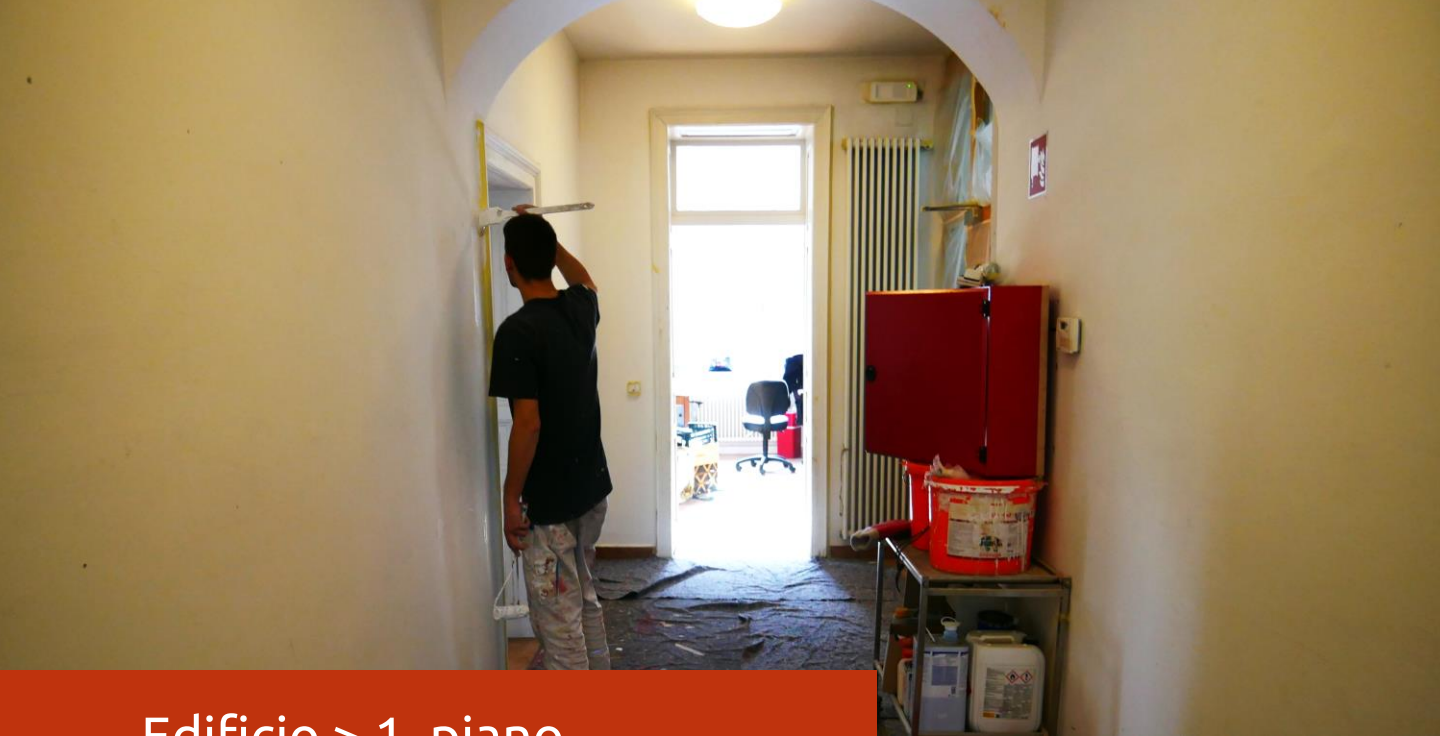

Edificio > 1. piano

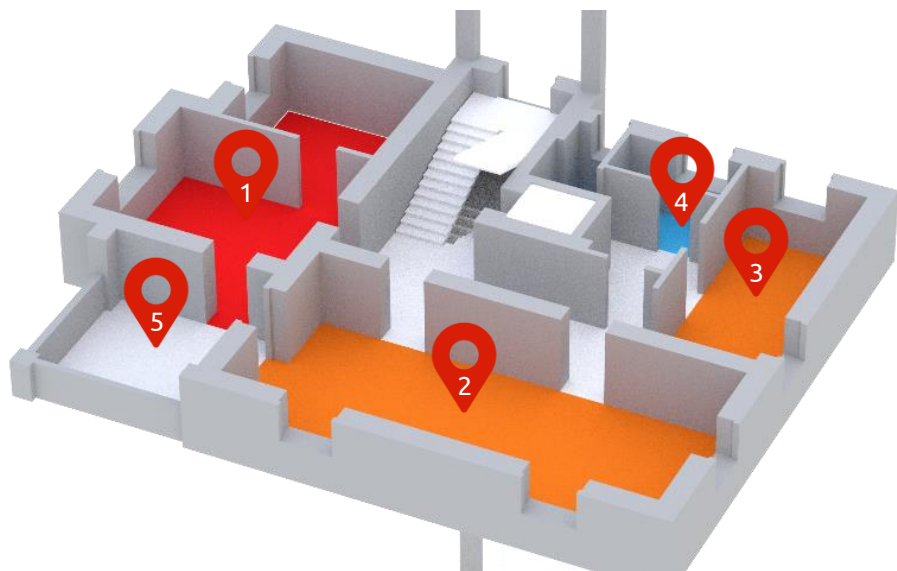

- 1) Uffici
- 2) Sala seminari
- 3) Sala multiuso
- 4) Bagno e lavanderia
- 5) Terrazza

Edificio > 1. piano

1) Uffici

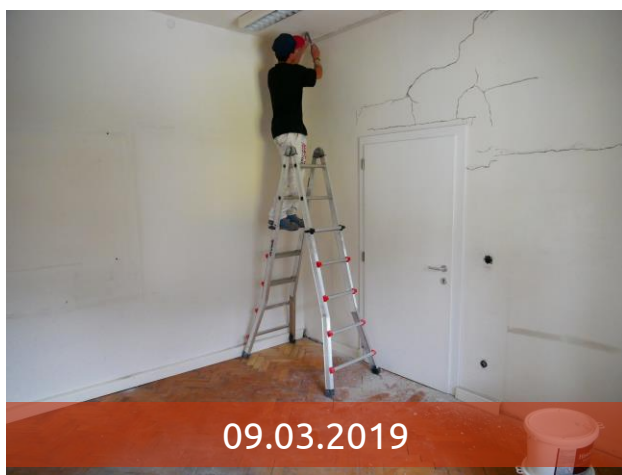
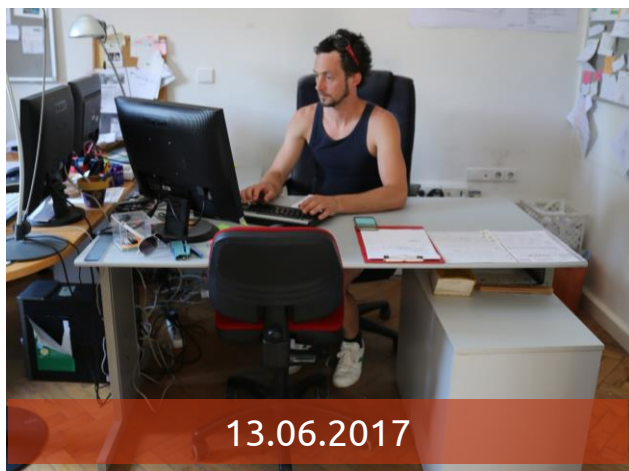

2) Sala seminari



3) Sala multiuso

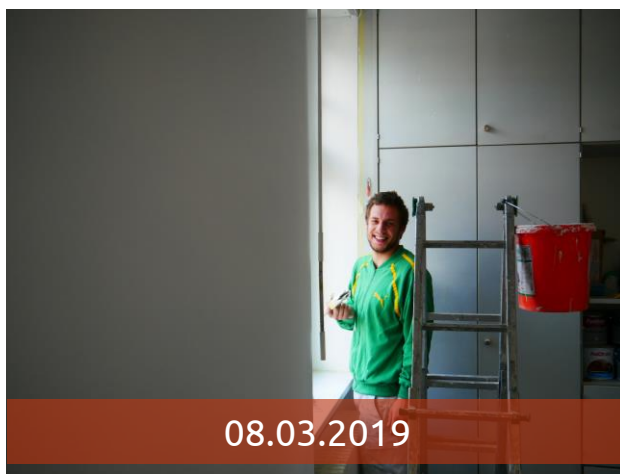

4) Bagno e lavanderia



5) Terrazza



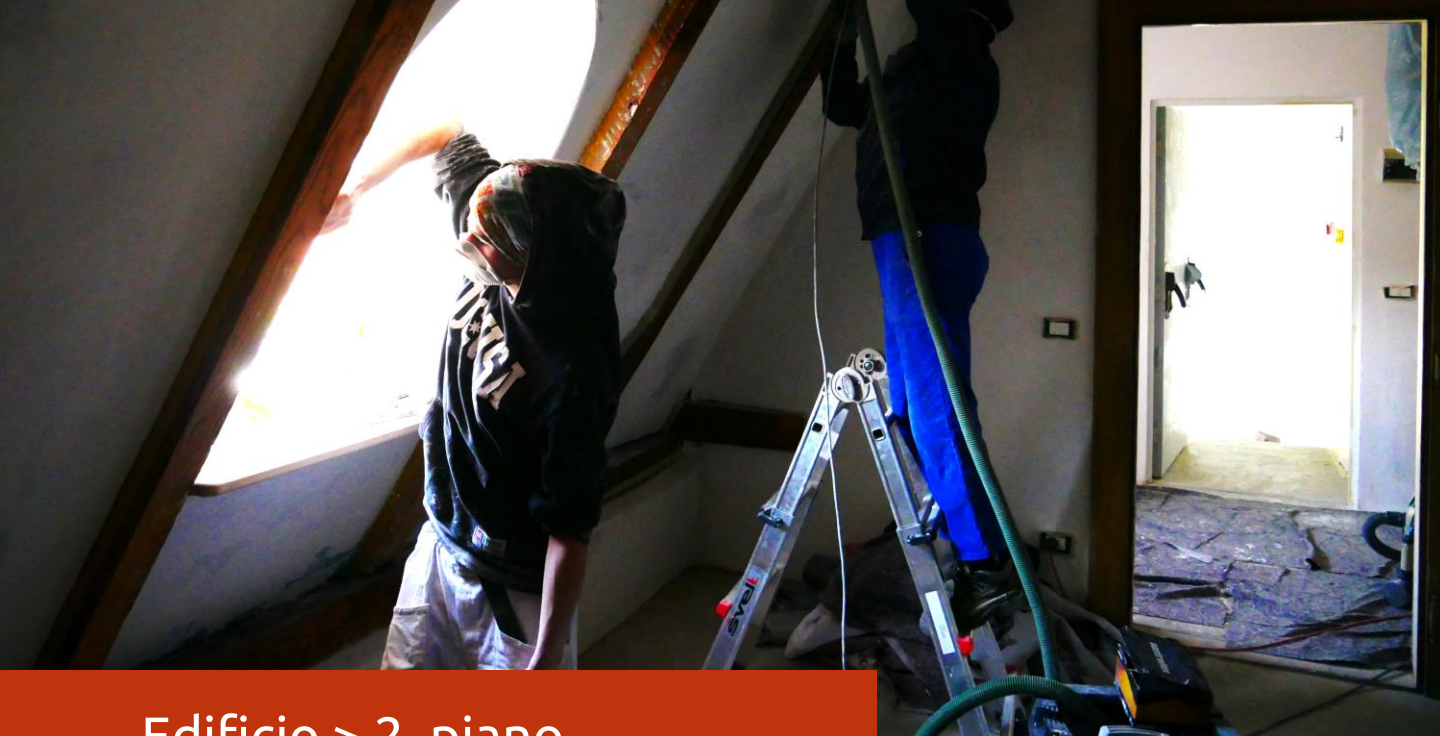

Edificio > 2. piano

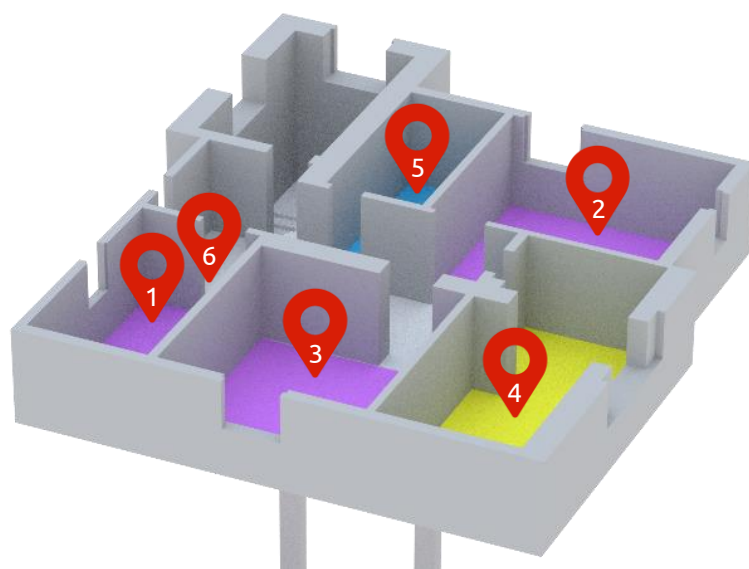

- 1) Stanza piccola
- 2) Stanza grande
- 3) Soggiorno
- 4) Cucina
- 5) Bagno
- 6) Soffitta

Edificio > 2. piano

1) Stanza piccola

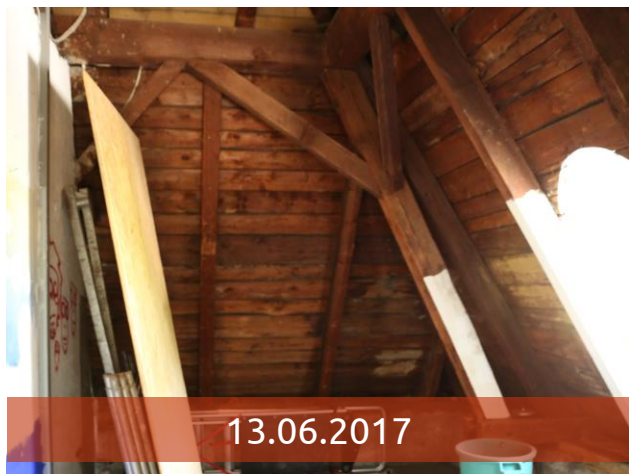

Edificio > 2. piano

2) Stanza grande

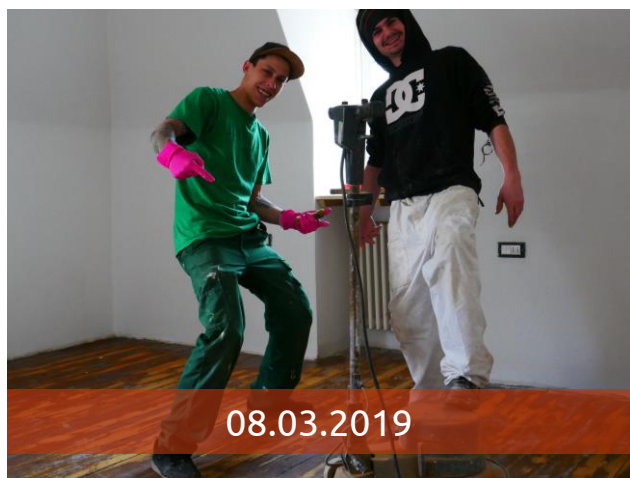

Edificio > 2. piano

3) Soggiorno



4) Cucina



Edificio > 2. piano

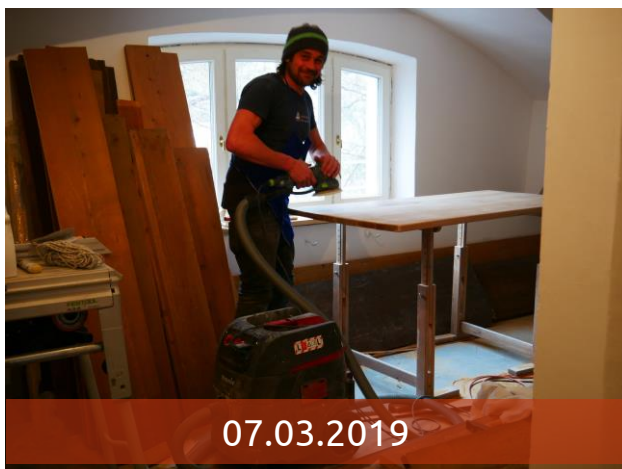
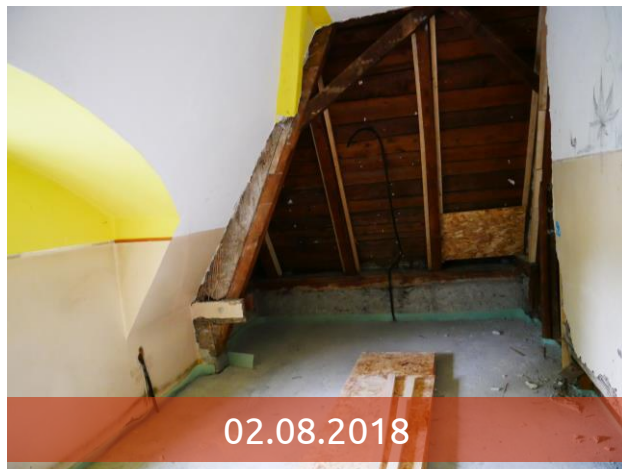

5) Bagno



Edificio > 2. piano



6) Soffitta





Edificio > Cantina



- 1) Sala prove
- 2) Deposito bibite

Edificio > Cantina

1) Sala prove



2) Deposito bibite

